ぐんま愛

すごろくで魅力コンプリート！

「渋川エンジョイすごろく」には、1マスごとに渋川市のアピールポイントが記されています。このすごろくを楽しみながら、2人の女性が渋川市の魅力に触れていく動画を制作しました。観光地や地元グルメ、伝統的な祭りなど市の魅力を余すことなく紹介しています。ぜひ動画をご覧ください！

すごろくの詳細はこちら ▶

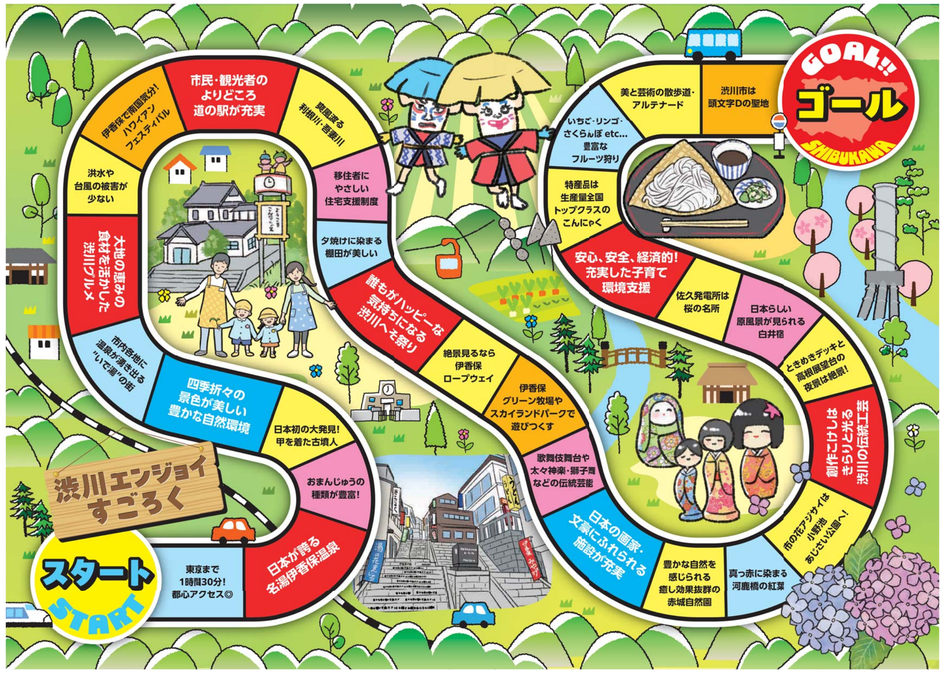

PR動画で市の魅力発信！

渋川市は、多くの人に市の魅力を知ってもらい、交流人口の拡大につなげようと、令和元年度からPR動画を制作し、公開しています。

近年は、より多くの人に楽しく視聴していただけるよう、企画やストーリー性を重視した作品を制作しています。

渋川市のPR動画はこちら ▶

チャンネル登録よろしくお願いします。

こちらもチェック !! 渋川市の〝イチオシ〟動画

水沢うどん

（再生時間：約９分）

しぶかわ応援大使の渋川清彦さんが出演！タクシー運転手を演じる渋川さんが、伊香保の見所を紹介。

わたしのまんなか

（再生時間：約10分）

自分の撮りたい写真に悩むカメラマンの香澄。地元渋川に帰省し、自分の原点を振り返る。

渋川・伊香保物語

（全５話、総再生時間：約８分）

東京で働く美咲は、渋川に住む恋人の翔太の家を訪ねることに。そこで知る大切なものとは？

渋川市合併 20 周年

オール渋川で未来を拓く

SHIBUKAWA 20 Anniversary 渋川市20周年

渋川市は 20 日、旧渋川市と伊香保町、小野上村、子持村、赤城村、北橋村が合併して 20 周年を迎えた。中心市街地の活性化を進めるとともに、恵まれた交通網や豊かな観光資源を有効活用して地域発展への挑戦を続けてきた渋川市。20 周年を機にこうした取り組みを加速し、「オール渋川・チーム渋川」で希望に満ちた未来を切り拓く。

市民とともに未来を

渋川市長　星名建市

「渋川に生まれて良かった、住んで良かった」と感じられる街、誰もが「故郷は渋川」と誇れる街。私が目指しているのは、こんな街をつくることです。

市有施設の重複や老朽化、少子高齢化などさまざまな課題を解決するとともに、「住んでよし、遊んでよし、学んでよし、働いてよし、交わってよし」という五つの「よし」を実現するには、市民参加が欠かせません。

「オール渋川・チーム渋川」が私のモットーです。互いに手を取り合い、共に行動することで、渋川の未来をより良いものに変えていけると信じています。皆さまと一緒に、一歩ずつ前進してまいります。

温故知新のまちづくり

日本のまんなか しぶかわ応援大使　渋川清彦

2006年に６市町村が合併してからの渋川市、20周年おめでとうございます。

自分は温故知新という言葉が好きですが、まちづくりも歴史あるものや人を大事にし、若い力の新しい風を吹かせてもらえることを期待しつつ、渋川市民が良い町だと言えるまちづくりをしてください。

僕も渋川が好きだし、しょっちゅう戻っていますのでよろしくお願いいたします。

渋川市 20 年の歩み

2006 年
2月20日
渋川市、伊香保町、小野上村、子持村、赤城村、北橋村が合併して新「渋川市」誕生

2007 年
5月
展望台「ときめきデッキ」へと続く上ノ山公園遊歩道が完成

2008 年
2月
渋川市の歌「力合わせて」が完成／長峰展望デッキ完成
7月
国道17号鯉沢バイパス全線開通

2009 年
4月
新市のシンボルとキャッチフレーズ決定。市の花は「あじさい」、市の木は「もみじ」、市の鳥は「ほととぎす」。キャッチフレーズは「日本のまんなか 水と緑といで湯の街 渋川市」

2010 年
4月
伊香保温泉のシンボル・石段の延伸工事終了。365段となり新たな名所に

2011 年
2月
合併５周年を記念して市民憲章を制定
9月
花と緑のぐんまづくり2011in渋川を開催

2012 年
12月
金井東裏遺跡で日本初の「甲を着た古墳人」が発掘され、全国的に注目される

2015 年
12月
渋川駅前に「渋川地区名産品センター」がオープン。愛称の「しぶさん」は本市出身のコピーライターで、しぶかわ観光大使（現在の「日本のまんなかしぶかわ応援大使」）の一倉宏氏が命名

2016 年
1月
渋川医療センター完成、４月に開院

2月
渋川市新市誕生10周年記念式典開催

2017 年
4月
「しぶかわすこやかプラザ」オープン／小中学校の給食費を完全無償化

2019 年
11月
「上三原田の歌舞伎舞台創建200年祭」公演

2020 年
2月
渋川市民会館リニューアルオープン

2021 年
3月
伊香保地内で東京2020オリンピックの聖火リレー

7月
大正10年７月１日に開業したJR渋川駅が開業100周年を迎えた

2022 年
12月
しぶかわ電子地域通貨「渋Pay」誕生

2024 年
3月
渋川市美術館・桑原巨守彫刻美術館が市役所第二庁舎にリニューアルオープン

2025 年
1月
伊香保国スポ2025開催
5月
合併20周年記念ロゴマーク決定

SUSTAINABLE DEVELOPMENT GOALS

お客様の発展と幸せのために 愛する郷土発展のために
『きたしん』の発展と職員の幸せのために

北群馬信用金庫
〒377-0007 渋川市石原203-3　電話：0279-22-3111(代)

渋川・伊香保温泉へようこそ!!
新着情報はホームページまたは お電話にて
（一社）渋川伊香保温泉観光協会 ℡0279-72-3151

社会福祉法人 誠光会
誠光荘・相談支援事業所
ビジョン・ひかり・桜林館・おうる
渋川市渋川2908-1　℡0279-25-1055　FAX0279-22-4880

渋川金融懇談会
群馬銀行渋川支店　北群馬信用金庫
東和銀行渋川支店　ぐんまみらい信用組合
足利銀行渋川支店　利根郡信用金庫

お庭のアクセント コモチのアートブリック
ガーデンサインや表札代わりにもおすすめ
可愛らしい、素敵なデザインを多く取り揃えております
お買い求めは、ジョイホンパーク吉岡で
株式会社コモチ　渋川市白井1159番地　℡0279-23-0615

群馬県・伊香保温泉 HOTEL 天坊
2026年4月オープン
エグゼクティブルーム
心地よいリビングでの寛ぎと東洋医学
渋川市伊香保町伊香保396-20
℡0279-72-3880
公式サイトからのご予約が最もお得です

地域の力 応援キャンペーン ぐんま愛 協賛社（順不同）

EARTH CARE 株式会社アースケア
IHI 株式会社IHIエアロスペース
アイオー信用金庫
Aizawa Corporation
赤城自然園
あかぎ信用組合
あすかホール あすかいふ倶楽部
有賀園ゴルフ
石川建設
イシベモーターズ
いちもん
糸井商事 糸井ホールディングス
PATISSERIE CREATIONS GATEAU FESTA HARADA
カネコ種苗株式会社
北群馬信用金庫
共愛学園 KYOAI GAKUEN
なぜいまが、桐生学園
桐生信用金庫
グンイチパン Since 1954
ぐんたね
群馬銀行
群馬県信用組合
群馬ダイハツ
群馬トヨタ
群馬ナブコ
ぐんまみらい信用組合
ケアサプライシステムズ株式会社
コンサル＆ファーム
坂本工業
佐田建設
JAグループ群馬
JESCO AKUZAWA
JESCO SUGAYA
しののめ信用金庫
住宅金融支援機構
株式会社スナガ
第一生命 Daiichi Life Group
高崎商科大学
高崎靴風園
高崎信用金庫
東京海上日動
東和銀行
TOYOTA WOODYOU HOME
カローラ群馬
日典ラサ
株式会社日本キャンパック
日本政策金融公庫
ネッツトヨタ群馬
富士スバル
冬木工業
プリエッセ
Primavera
HOKUSHIN 北辰機材株式会社
北海道電力株式会社
三高電機
株式会社みとわ
株式会社三山製作所
学校法人 未来学園
メモリード
ヤマト
ようざん
らくら藤岡
連合群馬
地域の力 応援キャンペーン ぐんま愛